Del 21 al 21 noviembre de 2019

Dia "V" de vacunació contra la grip a la Facultat de Medicina

Información del evento

Lugar:
Sala de Graus (0.21) Hospital Universitari Arnau de Vilanova - Edifici Annex

Dirección:
Av. Rovira Roure, 80

25198 Lleida

Inicio:
21 de noviembre de 2019 | 12:00

Finalización:
21 de noviembre de 2019 | 15:00

Descargar imagen

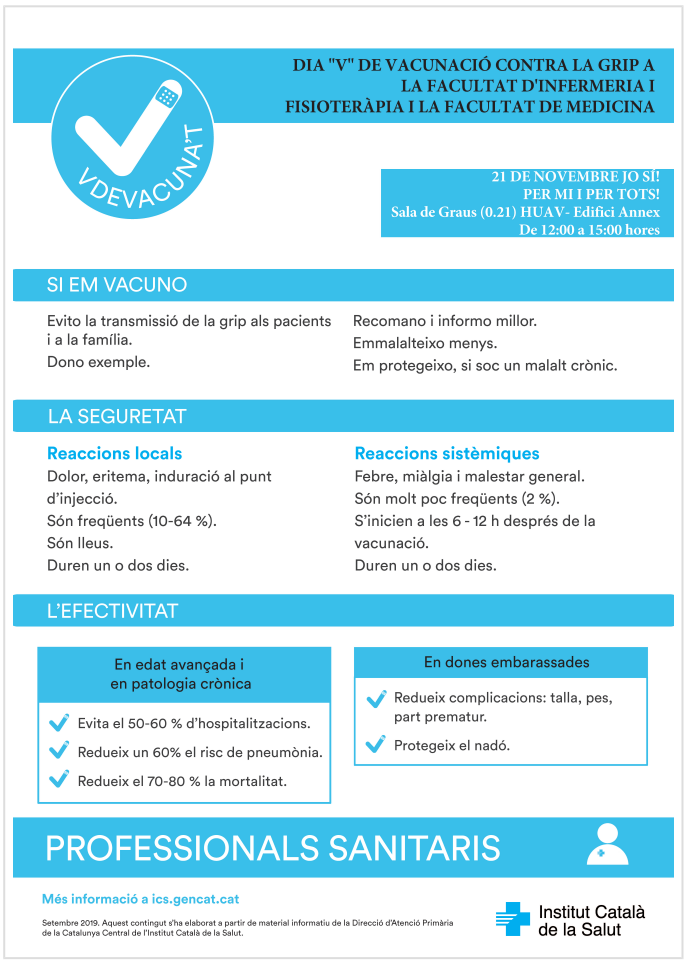
DIA "V" DE VACUNACIÓ CONTRA LA GRIP A
LA FACULTAT D'INFERMERIA I
FISIOTERÀPIA I LA FACULTAT DE MEDICINA
VDEVACUNA'T
21 DE NOVEMBRE JO SÍ!
PER MI I PER TOTS!
Sala de Graus (0.21) HUAV- Edifici Annex
De 12:00 a 15:00 hores
SI EM VACUNO
Evito la transmissió de la grip als pacients i a la família.
Dono exemple.
Recomano i informo millor.
Emmalalteixo menys.
Em protegeixo, si soc un malalt crònic.
LA SEGURETAT
Reaccions locals
Dolor, eritema, induració al punt d'injecció.
Són freqüents (10-64 %).
Són lleus.
Duren un o dos dies.
Reaccions sistèmiques
Febre, miàlgia i malestar general.
Són molt poc freqüents (2 %).
S'inicien a les 6 - 12 h després de la vacunació.
Duren un o dos dies.
L'EFECTIVITAT
En edat avançada i en patologia crònica
Evita el 50-60 % d'hospitalitzacions.
Redueix un 60% el risc de pneumònia.
Redueix el 70-80 % la mortalitat.
En dones embarassades
Redueix complicacions: talla, pes, part prematur.
Protegeix el nadó.
PROFESSIONALS SANITARIS
Més informació a ics.gencat.cat
Setembre 2019. Aquest contingut s'ha elaborat a partir de material informatiu de la Direcció d'Atenció Primària de la Catalunya Central de l'Institut Català de la Salut.
Institut Català de la Salut